



REGIONE PUGLIA
COMUNE DI ALEZIO
PROVINCIA DI LECCE

COMPLETAMENTO
DELLA RIGENERAZIONE TERRITORIALE
DELLA ZONA SANTUARIO DELLA LIZZA
- PROGETTO ESECUTIVO -

TAV. 06

IMPIANTO DI VIDEOSORVEGLIANZA

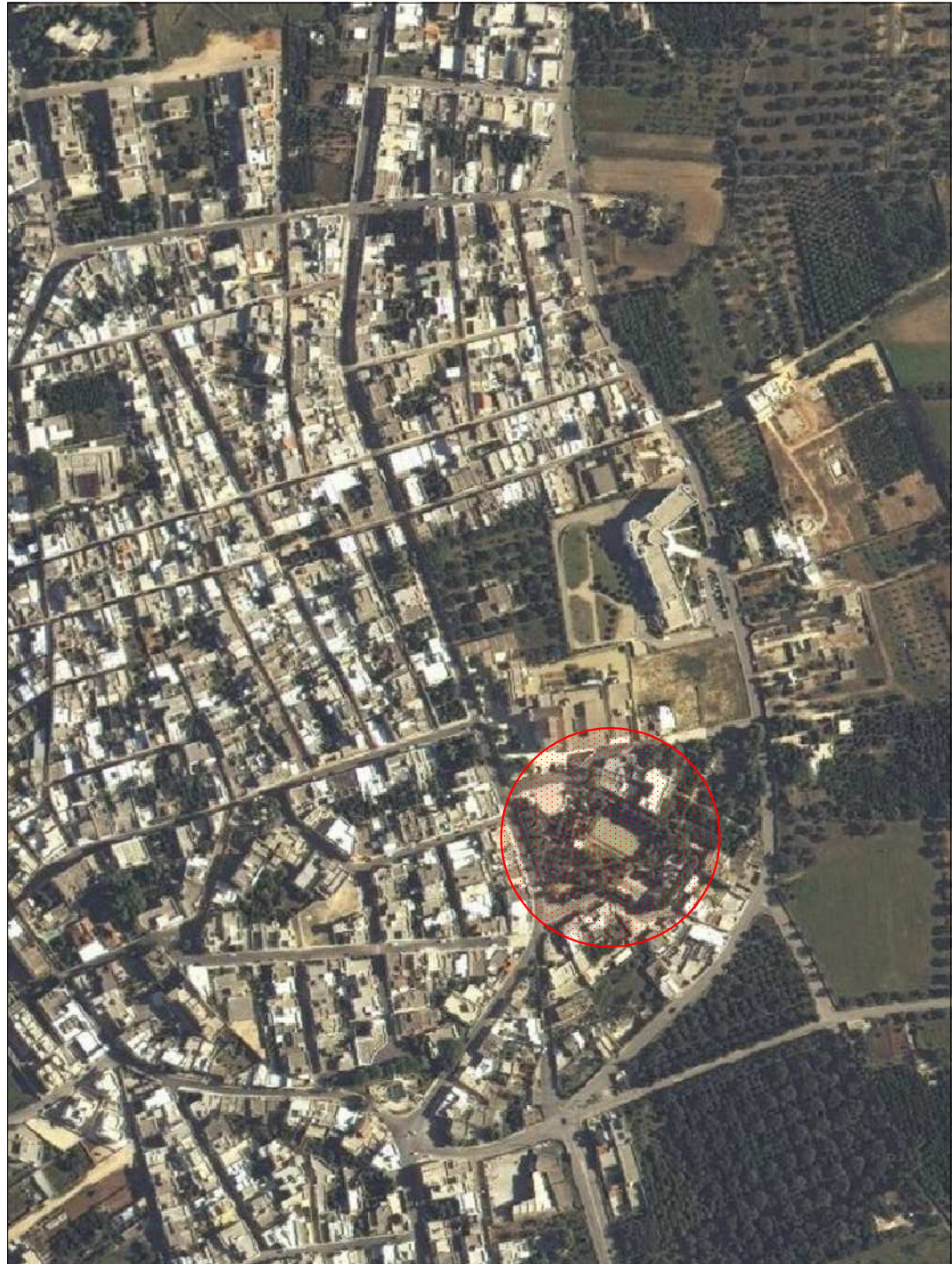

PROGETTISTA :
ING. FABIO DI NICOLA

Agosto
2017

IL PRESENTE DOCUMENTO NON PUO' ESSERE RIPRODOTTO O COMUNICATO A TERZI SENZA PREVENTIVA AUTORIZZAZIONE SCRITTA DEI PROGETTISTI

LEGENDA

STATO DI FATTO

- armadello esistente per pubblica illuminazione
- pozzetto di derivazione in conglomerato cementizio vibrato dim. 60 x 60 cm
- pozzetto per palo d'illuminazione in conglomerato cementizio vibrato dim. 30 x 30 cm
- cavidotto corrugato Ø100 posto ad una profondità minima di 100 cm
- cavidotto corrugato Ø63 posto ad una profondità minima di 30 cm
- palo illuminazione esistente

PROGETTO

- palo in velforesina h 5,00 m per sostegno telecamere videosorveglianza
- Telecamera IP Mpx colore nero tipo bullet da esterno
- Direzione cono visivo telecamera
- cavidotto corrugato Ø63 posto ad una profondità minima di 50 cm (collegamento con NVR)
- Sottoscalarublicazione NVR

IMPIANTO DI VIDEOSORVEGLIANZA scala 1:200

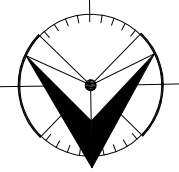

Ponte radio in GHz comprensivo di pali
telescopici da installare su palo di
illuminazione sito sul sagrato del
Santuario S.M.della Lizza in grado di
inviare i dati dell'NVR presso l'ufficio della
polizia municipale

